



# Présentation de Transoft



**Solution dédiée aux transporteurs**

# PRESENTATION DETAILLEE DE TRANSOFT

## La gestion des moyens de transport

### Listes

- Une liste par type (chauffeur, tracteur, remorque)
- Liste illimitée de moyens
- Ajout, modification et la suppression d'un moyen.
- Recherches alphabétiques.
- Colonnes de la liste entièrement paramétrables : possibilité de modification de la taille, la position et le titre.
- Possible d'imprimer la liste des moyens. (la liste est paramétrable dans le module de définition des impressions)

Nom	Patron	Technic	Puissance	CP	Local	Formation	Date
A CHAUFFEUR AA	CHAUFFEUR A	ABC001	JC001	1300	BRJ-PHELLES	04/08/2002	04/08/2002
B CHAUFFEUR BB	CHAUFFEUR B	BC002	JC001	1300	BRJ-PHELLES	04/08/2002	04/08/2002
C CHAUFFEUR CC	CHAUFFEUR C	CC003	JC002	1300	BRJ-PHELLES	04/08/2002	04/08/2002
D CHAUFFEUR DD	CHAUFFEUR D	DD004	JC003	1300	BRJ-PHELLES	04/08/2002	04/08/2002
E CHAUFFEUR EE	CHAUFFEUR E	EE005	JC004	1300	BRJ-PHELLES	04/08/2002	04/08/2002
F CHAUFFEUR FF	CHAUFFEUR F	FF006	JC005	1300	BRJ-PHELLES	04/08/2002	04/08/2002
G CHAUFFEUR GG	CHAUFFEUR G	GG007	JC006	1300	BRJ-PHELLES	04/08/2002	04/08/2002
H CHAUFFEUR HH	CHAUFFEUR H	HH008	JC007	1300	BRJ-PHELLES	04/08/2002	04/08/2002
I CHAUFFEUR II	CHAUFFEUR I	II009	JC008	1300	BRJ-PHELLES	04/08/2002	04/08/2002
J CHAUFFEUR JJ	CHAUFFEUR J	JJ010	JC009	1300	BRJ-PHELLES	04/08/2002	04/08/2002
K CHAUFFEUR KK	CHAUFFEUR K	KK011	JC010	1300	BRJ-PHELLES	04/08/2002	04/08/2002
L CHAUFFEUR LL	CHAUFFEUR L	LL012	JC011	1300	BRJ-PHELLES	04/08/2002	04/08/2002
M CHAUFFEUR MM	CHAUFFEUR M	MM013	JC012	1300	BRJ-PHELLES	04/08/2002	04/08/2002
N CHAUFFEUR NN	CHAUFFEUR N	NN014	JC013	1300	BRJ-PHELLES	04/08/2002	04/08/2002
O CHAUFFEUR OO	CHAUFFEUR O	OO015	JC014	1300	BRJ-PHELLES	04/08/2002	04/08/2002
P CHAUFFEUR PP	CHAUFFEUR P	PP016	JC015	1300	BRJ-PHELLES	04/08/2002	04/08/2002
Q CHAUFFEUR QQ	CHAUFFEUR Q	QQ017	JC016	1300	BRJ-PHELLES	04/08/2002	04/08/2002
R CHAUFFEUR RR	CHAUFFEUR R	RR018	JC017	1300	BRJ-PHELLES	04/08/2002	04/08/2002
S CHAUFFEUR SS	CHAUFFEUR S	SS019	JC018	1300	BRJ-PHELLES	04/08/2002	04/08/2002

### Chauffeur

- coordonnées complètes (adresse, téléphone,...)
- suivi de la formation
- tracteur et la remorque par défaut
- Echéancier

### Véhicules moteurs (tracteurs)

- Coordonnées d'exploitation
- Coordonnées techniques
- Vaste champs de texte libre
- Echéancier

### Remorques

- Coordonnées d'exploitation
- Coordonnées techniques
- Vaste champs de texte libre
- Echéancier

## Sous-traitants

- Ce module est accessible via le module "Affrètement"
- Coordonnées complètes des sous-traitants
- Pourcentages de refacturation pour calcul rapides

Modification d'un sous-traitant

Société: LE TRANSPORTEUR KK Ruc: 1a Abrégé: J000000000

Entité: Monsieur Responsable: Le KK

Adresse: Rue de la lettre K

Pays: BELGIQUE Code: 1000 Localité: BRUXELLES

Téléphone 1: 04/349 18 80 Délai: / /

Téléphone 2: 04/349 18 81 Modification: / /

Fax: 04/349 18 90 Dernier transport: / /

TVA: BE460683088  Centré ISO 9000

Commentaire: pas de remarque particulière

Tarifs applicables

Nature: Externe Taux 1: 90.00 Taux 2: 95.00 Taux 3: 80.00 Taux 4: 75.00

## L'échéancier

### L'échéancier par moyen

- Accessible depuis la fiche de chaque moyen
- Types d'échéances illimités
- Modification rapide
- Impression de la liste du moyen

Echéances de ABC001

JOUR	NGM	NUMERO
05/11/2002	Contrôle technique (tracteur)	
05/11/2002	Eurovignette	sqdsqd
05/11/2002	Assurance (tracteur)	

### L'échéancier général : ne rien oublier !

- Présentation très claire des échéances
- Echéances en retards
- Echéances des 7 prochains jours
- Echéances des 30 prochains jours
- Report à l'échéance suivante en un click

Liste des échéances

Date	Objet	Statut
14/11/02	Assurance (tracteur)	EP000
05/11/02	Contrôle technique L.	ABC001
05/11/02	Eurovignette	8M/138
05/11/02	Assurance (tracteur)	ABC001
14/11/02	Sélection médicale	A/11001

### La modification d'une échéance

Ajout d'une échéance

Date: 14/11/2002 Objet: A CHAUFFEUR AA

Sélection médicale

Réf.: A00000

### Impressions possibles

- [Echéancier](#)

# Le client

## Gestion des donneurs d'ordres

- Liste illimitée de clients
- Ajout, modification et la suppression d'un client.
- Recherches alphabétiques.
- Colonnes de la liste entièrement paramétrables : possibilité de modification de la taille, la position et le titre.
- Possible d'imprimer la liste des clients. (la liste est paramétrable dans le module de [définition des impressions](#))

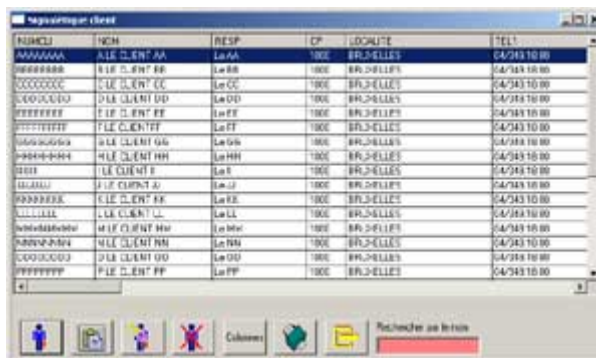

- Fiche très complète
- Coordonnées commerciales
- Coordonnées de facturation
- Contrôle des N° de TVA CEE
- Choix du modèle de facture par défaut

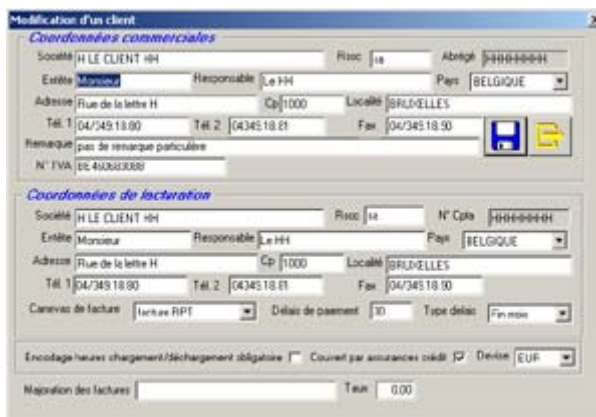

# Les sites de chargement et déchargement

## Sites : une base de données capitale

- Liste illimitée de sites
- Ajout, modification et la suppression d'un site.
- Recherche par nom ou localité.
- Colonnes de la liste entièrement paramétrables : possibilité de modification de la taille, la position et le titre.



- Adresse complète
- Téléphones, fax
- Heures d'ouverture
- Itinéraire
- Commentaires

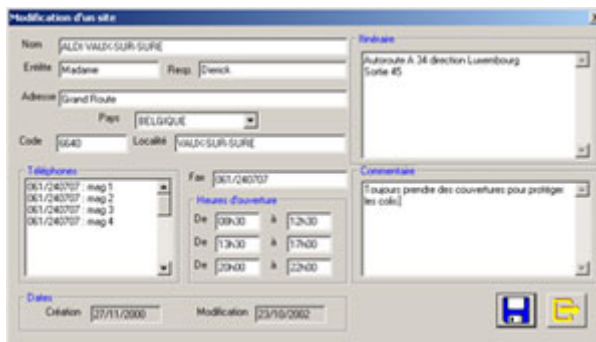

- Liaison possible avec un module de cartographie
- Liaison possible avec l'informatique embarquée



## Impressions

- [Liste des sites](#)
- [Fiche d'un site](#)

## Le dossier de transport

### Dossier

- Tri et filtre des dossiers
- Visualisation et modification des données du dossier
- Colonnes de la liste entièrement paramétrables : possibilité de modification de la taille, la position et le titre.
- Possible d'imprimer plusieurs listes de dossiers. (les listes sont paramétrables dans le module de [définition des impressions](#))

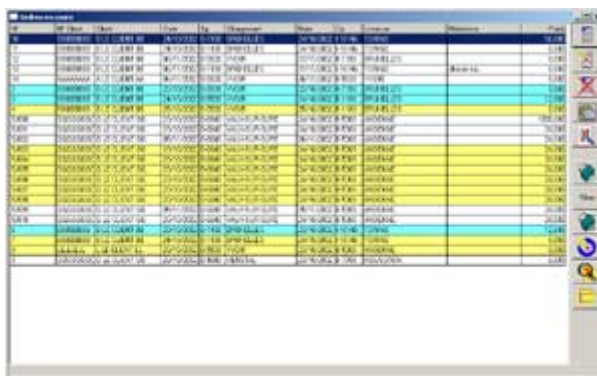

### Consultation / modification

- Informations complètes
- Rappel automatique de liaisons types
- Rappel automatique des sites de chargement et déchargement
- Listes types d'unités transportées, de marchandises
- Gestion des devises hors €
- visualisation des jours de chargement et déchargement
- référence de chargement et référence de facturation

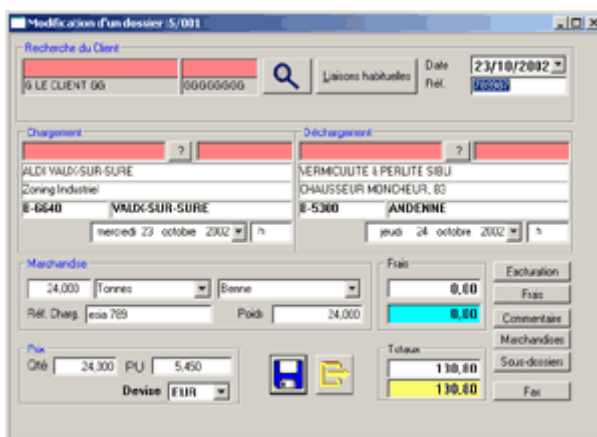

### Données de facturation

- Régime TVA
- Imputation comptable
- Groupes de facturation
- Remarque pour le responsable facturation



## Frais

- Ajout de frais illimité
- Récupération du tarif des frais
- Récupération du tarif des lieux supplémentaires
- Possibilité de régimes TVA différents
- Possibilité d'imputations comptables différentes
- Ajout, modification, suppression à tout moment de la gestion du dossier

Libellé	N	Qté	PU	Total	TVA	TAUX
Heures d'attente	F	2	55	110.00	21	21.0
Manutention	F	5	5	25.00	21	21.0

## Commentaires

- Commentaire de facturation
- Commentaire d'administration
- Commentaire de dispatching
- Récupération de textes prédéfinis
- Mise en évidence dans les listes de dispatching et administration

## Marchandises

- Liste de types de marchandises ou texte libre
- Récupération de textes prédéfinis

## Sous-Dossier(s)

- Nombre illimité de sous-dossiers
- Lieux de chargement ou livraison supplémentaires
- Possibilité d'affectation à d'autres moyens de transport

## Fax de commande

- Liaison avec un serveur informatique de fax (non fourni)
- Choix du fax correspondant au dossier
- Prévisualisation des fax entrés
- Gestion des fax

Nom	Jour	Heure
9d92d45000 M	21/10/2002	19:45:38
88472d45200 M	16/10/2002	17:02:52
63895d45200 M	16/10/2002	16:29:16
76462d45200 M	16/10/2002	14:51:26
3d422d45200 M	16/10/2002	07:46:40
85972d45100 M	17/10/2002	16:48:28
71aa2d45100 M	17/10/2002	14:13:56
55b42d45100 M	17/10/2002	11:15:08
b70b2d45000 M	16/10/2002	22:57:50
8bd42d45000 M	16/10/2002	17:32:44
65db2d45000 M	16/10/2002	12:47:32
61db2d45000 M	16/10/2002	12:15:34
5a122d4400 M	15/10/2002	13:17:40
5b542d4400 M	15/10/2002	11:27:44

## Impressions possibles

- dossier de transport
- liste des dossiers

## Les tarifs

### Tarif transport

- Liste de liaisons habituelles reprenant notamment :
  - L'adresse de chargement
  - L'adresse de livraison
  - le prix
  - la quantité minimale
  - les codes TVA, ...
- Recherche simple automatique
- Gain de temps lors de l'encodage des dossiers
- Module d'indexation par
  - client
  - pays de départ
  - pays de destination

Client	Chargement	Livraison	Marchandise
B LE CLIENT 88	ADMINISTRATION COMMUNALE	ALAUTOITURE SA	Express
B LE CLIENT 88	ALAUTOITURE SA	ALENIA SPAZIO	International
L LE CLIENT LL	ADMINISTRATION COMMUNALE	GARAGE AURELIE	National
D LE CLIENT DD	ALTESSE QUALITY FOOD SA	EUROTERMINAL	National

Client: B LE CLIENT 88  
Date de tarification: 25/03/2002  
Devise: EUR  
Pays de départ: CH  
Pays de destination: IT  
Chargement: ALAUTOITURE SA  
Déchargement: ALENIA SPAZIO  
TVA: Régime 21, Taux 21,0

### Tarif des frais

- Ajout rapide dans les dossiers
- Référence alphanumérique

### Tarif des lieux supplémentaires

- Tarif proportionnel suivant le nombre de lieux

## Le dispatching

### Gérer les commandes, planifier le travail.

- Tri et filtre des dossiers performants
- Liste de contrôle des retards d'attribution, confirmation, ...
- Visualisation et modification des données du dossier
- Groupage de plusieurs dossiers sur un même véhicule
- Rupture de charge et transit via entrepôt
- Colonnes de la liste entièrement paramétrables: possibilité de modification de la taille, la position et le titre.

Client	Date	Statut	Libre	Planifié	En cours	Terminé	Annulé	Rejeté
B LE CLIENT 88	2002-03-25	En cours	1	1	1	1	1	1
L LE CLIENT LL	2002-03-25	En cours	1	1	1	1	1	1
D LE CLIENT DD	2002-03-25	En cours	1	1	1	1	1	1

- Nombre d'attribution et désattribution illimité
- Historique automatique de toutes les opérations sur le dossier
- Visualisation du planning par jour, semaine
- Partage de fenêtre entre le planning et la liste des dossiers
- Possible d'imprimer plusieurs listes de dossiers. (les listes sont paramétrables dans le module de définition des impressions)

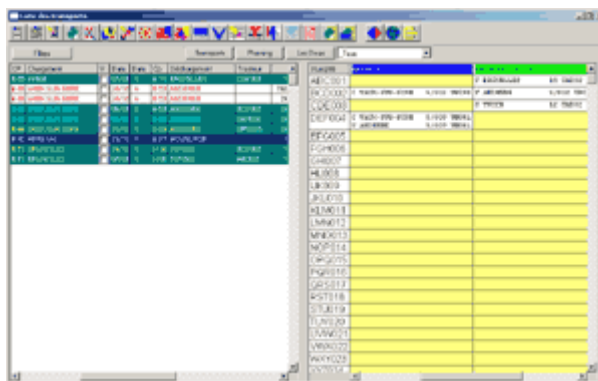
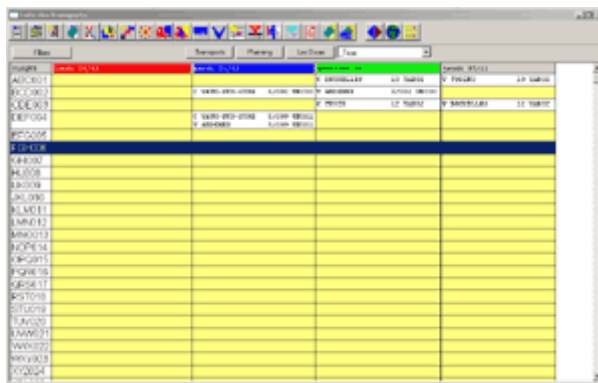

**Filtres : ne voir que l'essentiel !**

- Nombreux critères de filtres :
  - Client
  - Chauffeur
  - Tracteur
  - Date de chargement, déchargement
- Possibilité de sauvegarde des filtres

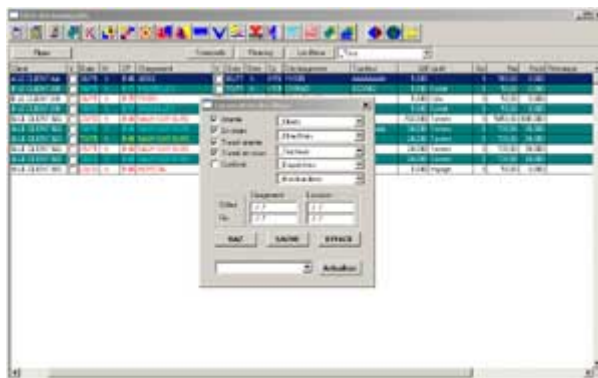

**Recherches**

- Accès direct au critère recherché
- Recherche rapide sur n'importe quel donnée du dossier

**Codes couleur : une vision d'ensemble en un clin d'oeil !**

- Fond blanc : à attribuer
- Fond vert : déjà attribué
- Texte rouge : en retard de traitement
- Texte bleu : à traiter aujourd'hui
- Texte noir : à traiter dans les jours prochains, ...

**CMR**

- Impression automatique des CMR
- Sauvegarde des informations modifiées
- Insertion de textes prédéfinis



## Cartographie

- Calcul d'itinéraire
- Calcul de distance
- Paramétrage des données du véhicule
- Optimisation de tournées



## Impressions

- Feuille de route chauffeur
- Ordre de chargement sous-traitant
- Listes diverses
- CMR

## La facturation

### Facturation des dossiers

- Tri et filtre des dossiers confirmés au déchargement
- Liste de contrôle des retards de retour de documents
- Visualisation et modification des données du dossier
- Facturation d'un ou plusieurs dossiers
- Possibilité de créer des groupes de facturation
- Colonnes de la liste entièrement paramétrables: possibilité de modification de la taille, la position et le titre.
- Possible d'imprimer plusieurs listes de dossiers. (les listes sont paramétrables dans le module de définition des impressions)

A screenshot of a software interface displaying a list of documents or invoices. The list is organized into columns with headers such as 'N°', 'Date', 'Description', 'Statut', 'Montant', 'Délai', 'Client', 'Pays', and 'Total'. The data rows are color-coded in alternating shades of green and white. Below the list, there are several control buttons and a search field. The interface has a standard Windows-style title bar and menu bar.

- Facture détaillée
- Nombreuses imputations comptables différentes
- Jusqu'à trois régimes TVA différents sur la même facture
- Commentaire libre de fin de facture
- Textes prédéfinis récupérables en un click.
- Calcul automatique de la date d'échéance

A screenshot of a software interface showing a detailed invoice form. The form includes fields for 'N°', 'Date', 'Libellé', 'Qté', and 'P.U.'. There are also sections for 'Montant', 'TVA', and 'Total'. The interface has a standard Windows-style title bar and menu bar.

## Facturation hors dossier

- Création de factures non liées à un dossier
- Nombreuses imputations comptables différentes
- Jusqu'à trois régimes TVA différents sur la même facture
- Commentaire libre de fin de facture
- Textes prédéfinis récupérables en un click.
- Calcul automatique de la date d'échéance

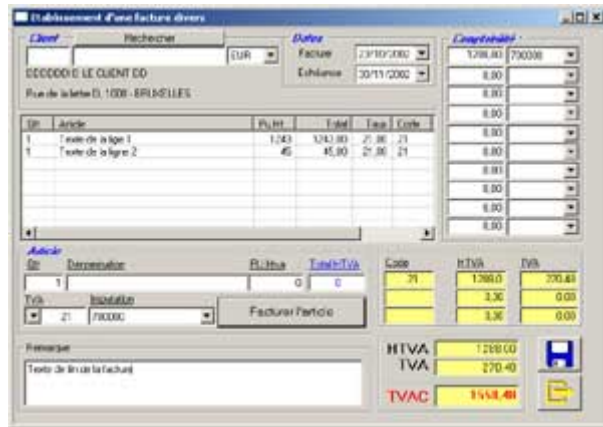

## Liaison avec la comptabilité

### Principes

- Envoi des factures dans le journal de vente
- Création des nouveaux clients
- Mise à jour des informations des clients

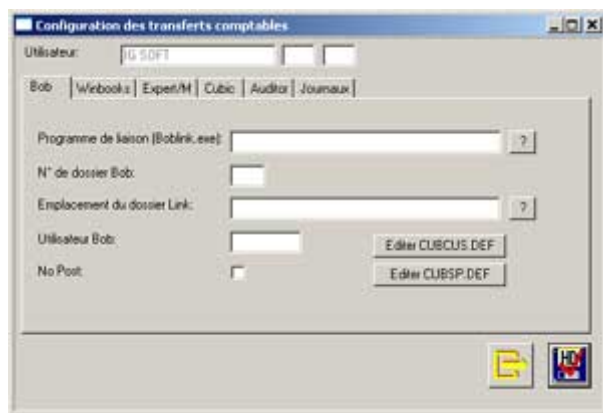

## La gestion des palettes

### Euro-palettes, Chep, BigBags,...

- Nombre illimité de types de vidanges
- Gestion des mouvements de vidanges par site de chargement et déchargement
- Historique des mouvements
- Balance par site ou client
- Recherches élaborées



### Accès par un simple click dans

- Dispatching
- Administration
- Gestion des vidanges

# L'affrètement

## Affrètement

- Possibilité d'affrètement à des sous-traitants
- Calcul automatique des prix sur base de pourcentages
- Saisie manuelle du prix négocié
- Gestion des devises
- Possibilité de grouper plusieurs dossiers
- Nombre d'affectations et désaffectations illimité
- Impression de l'ordre de chargement

Tarifcation pour le sous-traitant.

N° de dossier : 12

Chargé à LYOIR Le 6/11/2002

Déchargé BRUXELLES Le 7/11/2002

**Tarifcation**

Tarif 1 (90,00%) Quantité 1,000

Tarif 2 (85,00%) Prix unitaire 37,5000 ?

Tarif 3 (80,00%) Devise EUR

Tarif 4 (75,00%) Montant total 37,50

Tarif spécial

## Relevé d'affrètement

- Filtre par date et par sous-traitant
- Suivi du retour des documents de transport
- Impression du listing pour contrôle des factures entrantes
- Contrôle des prix attribués

Relevé d'affrètement

Date	SPP	Date(D)	Transp	Charge	Décharge	QM	P	Total	Dev	Stat	For
16	8	16/11/02	AVUL	VALU-EUR-SJ	ANDBRE	1,000	4,80	4,80	EUR	?	?
17	8	17/11/02	AVUL	LION	LYOIR	1,000	36,00	36,00	EUR	?	?
18	8	18/11/02									

**Filtres**

Date de chargement Du 16/11/02 à 18/11/02

Sous-traitant ALLIANCE

**Tarifcation**

Quantité 1,000

Prix unitaire 37,5000

Devise EUR

Montant total 37,50

## Impressions possibles

- Ordre de chargement
- Relevé du sous-traitant
- Statistiques d'affrètement

# Les statistiques de chiffre d'affaires

## Analysez les performances de votre entreprise

- Fourchette de dates au choix
- Répartition par :
  - Chauffeur
  - Client
  - Dispatcher
  - Tracteur
  - Remorque
  - Type de marchandise
- Sélection sur date de chargement ou déchargement
- Impression personnalisée ou détaillée et personnalisables

Statistiques de chiffre d'affaires

Chiffre d'affaire des dossiers facturés

Du 1/01/2002

au 18/11/2002

Trié par Chauffeur

Tous /

**Présentation**

Résumée

Détaillée

**Période**

Date chargement

Date déchargement

Date facturation

## Impressions

- Liste détaillée

## La définition des impressions

### Modification des impressions de base : adaptez l'existant !

- Insertion automatique de votre logo
- Modification de la présentation (polices, marges, taille, ...)
- Ajout d'informations (colonnes supplémentaire, totaux, ...)
- Dissimulation d'informations confidentielles,...

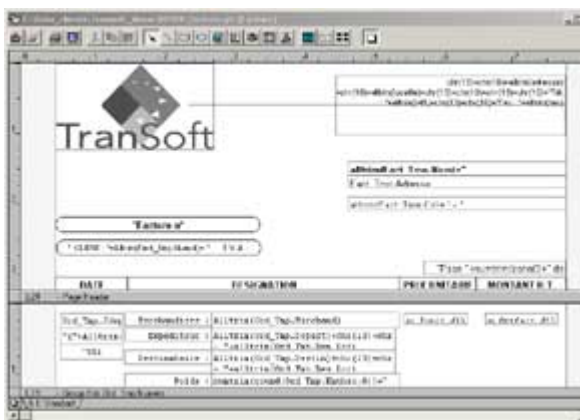

### Impressions supplémentaires : créer vos propres modèles !

- Listes de planning
- Ordres de chargement multilingues
- Feuilles de route
- Liste de pré facturation
- Factures avec annexes, ...